

parapetto opaco e metallo verniciato

serramenti serre in legno e/o alluminio

copertura attici piana rivestita in lamiera metallica verniciata

scuri in legno e/o alluminio

rivestimento serre in tavolato ligneo

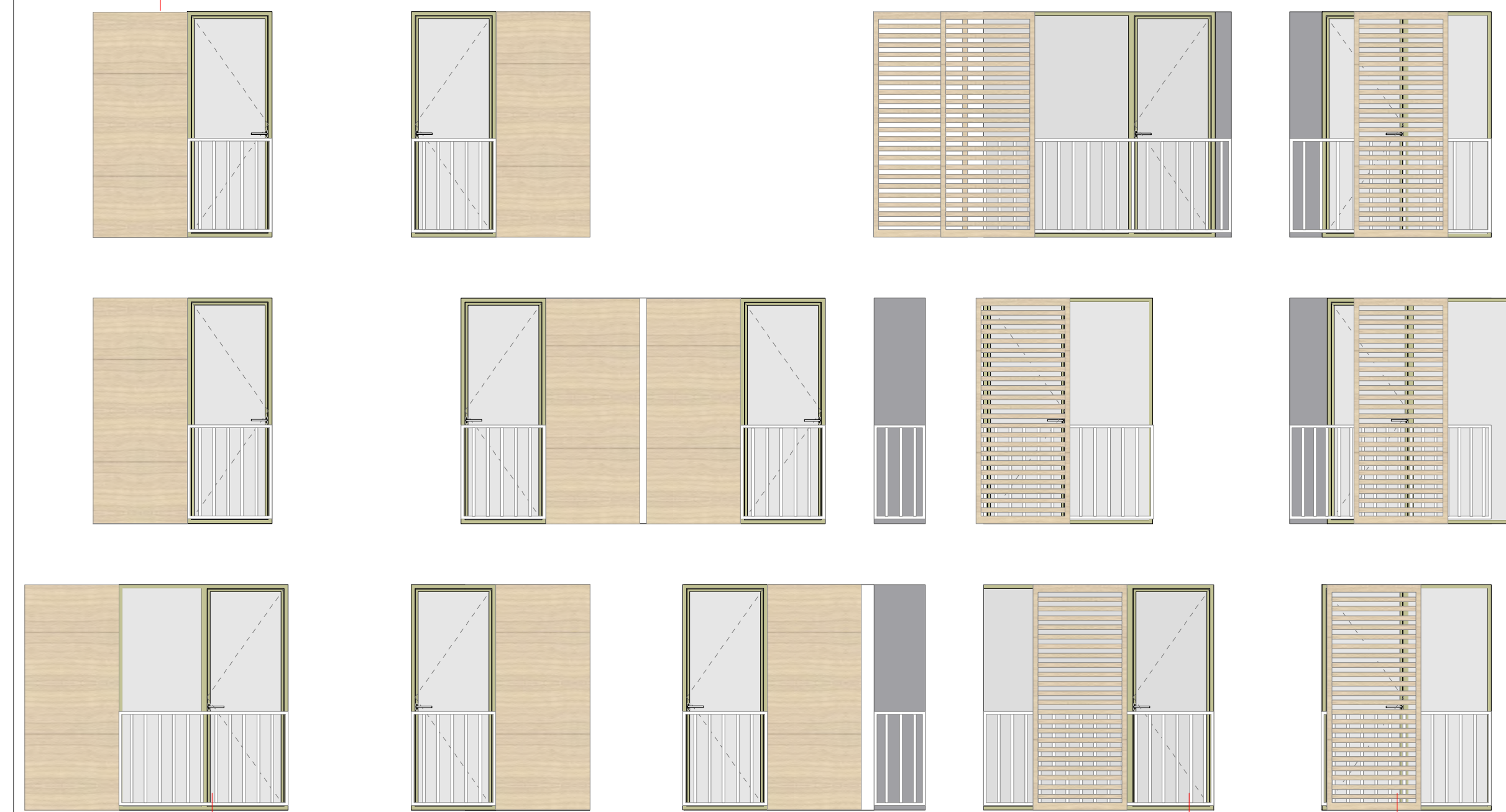
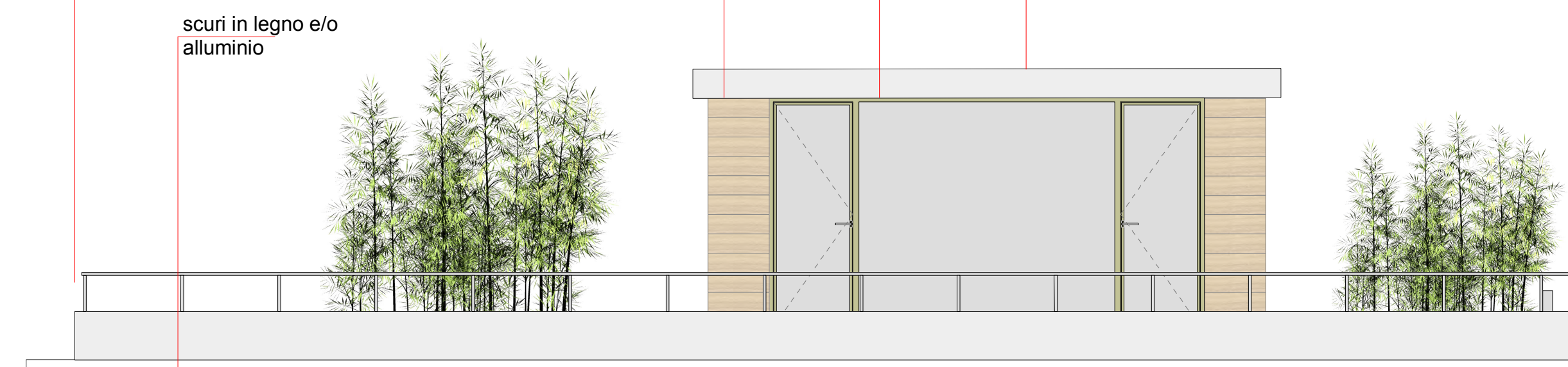

pilastro a vista intonacato

porte di ingresso negozi e vetrine in vetro serramento in alluminio e/o acciaio

pilastro a vista

vetrine con serramento in alluminio

frangisole scorrevoli legno e/o alluminio per chiusura logge

porta finestra con serramento in legno e/o alluminio parapetto in acciaio verniciato bianco

parapetto in acciaio verniciato

PROSPETTO DI DETTAGLIO scala 1:50

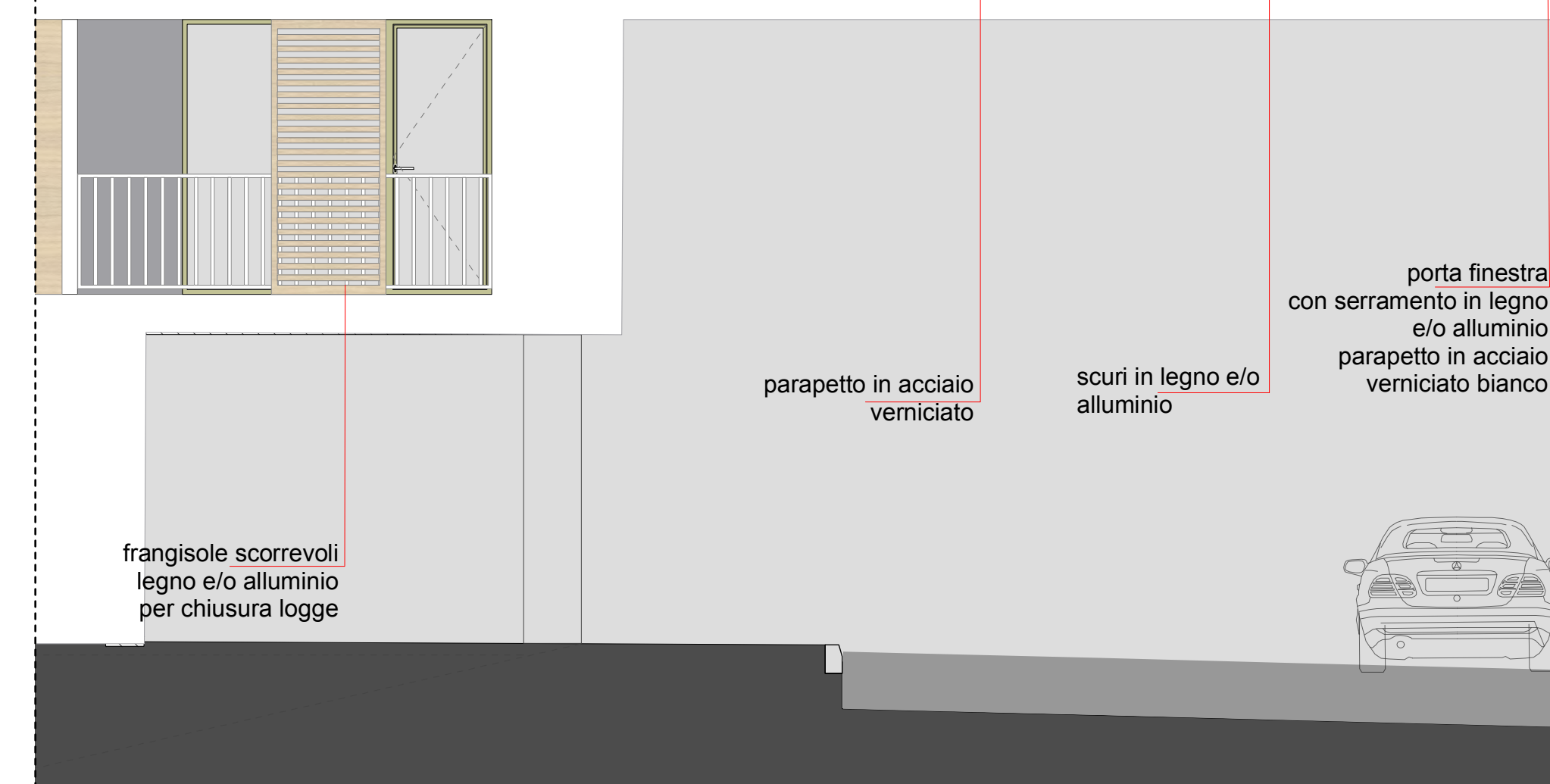
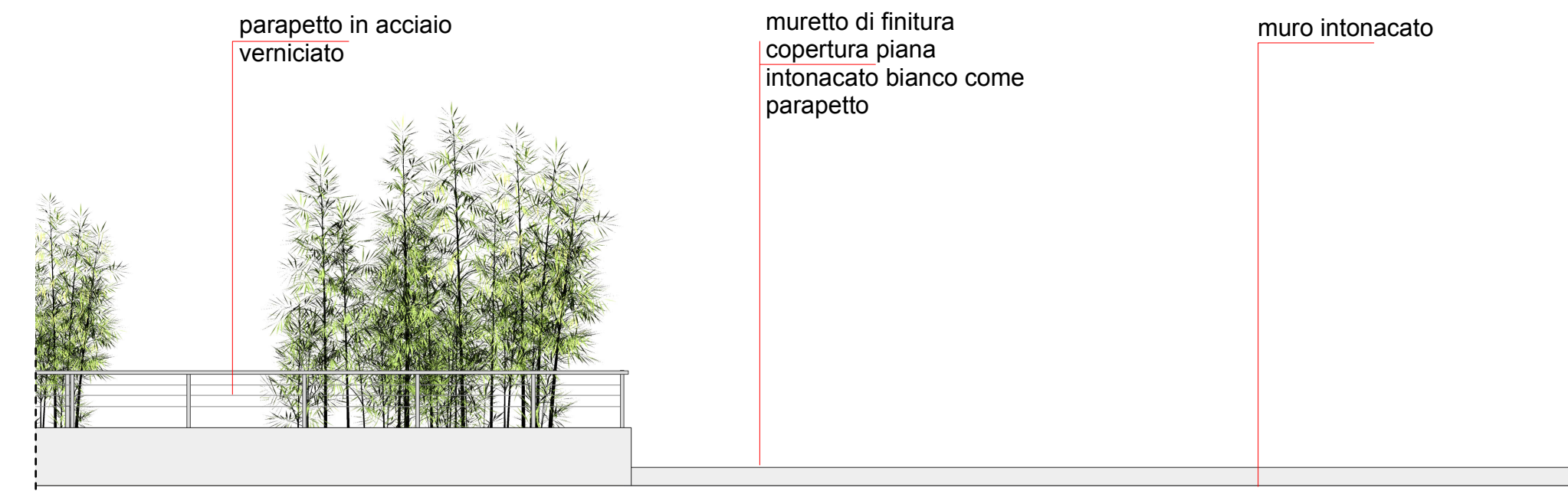

frangisole scorrevoli legno e/o alluminio per chiusura logge

parapetto in acciaio verniciato

scuri in legno e/o alluminio

porta finestra con serramento in legno e/o alluminio parapetto in acciaio verniciato bianco

PROSPETTO DI DETTAGLIO "EDIFICIO PONTE" scala 1:50

COMUNE DI ARZIGNANO

asa studioalbanese

Vicenza 36100 contrà Pusterla 12
 milano 20134 via ventura 15
 tel +39(0)444996000
 fax +39 (0)444996044 - fax +39 (0)26412736
 info@asa-studioalbanese.it - www.studioalbanese.it

P.A.M. / C.F. / Registro Imprese V02209990247
 REA n. 200844 - Capitale Sociale € 99.000,00 I.v.

PROGETTAZIONE

ASA Studio Albanese s.r.l.
 Contrà Pusterla 12, 36100 Vicenza

DIREZIONE ARTISTICA

Flavio Albanese
 Contrà Pusterla 12, 36100 Vicenza

COORDINATORE PER L'ESECUZIONE DEL PIANO

Arch. Lorenzo Frigo
 Corso Matteotti 33, 36071 Arzignano (VI)

COMMITTENTE

Consorzio Urbanistico Area Centrale ex concerie
 Via stadio, 3613 Arzignano-VI

DATA
9 Febbraio 2011

AGGIORNAMENTO 05 DEL
18 Aprile 2012

REFERENTE PROGETTO

Arch. Simone Matteazzi

FILE
 MST_PP_DS_A_1_5_01

LAVORO
 PROGETTO PER

Piano particolareggiato Area centrale delle ex concerie

TAVOLA
 FINITURE_PROSPETTI

SCALA 1:50_1:1000 PP_DS